# ГЕНЕРАЛЬНЫЙ ПЛАН
## Великосельского сельского поселения
## Старорусского муниципального района Новгородской области

Материалы по обоснованию проекта

Карта функциональных зон поселения

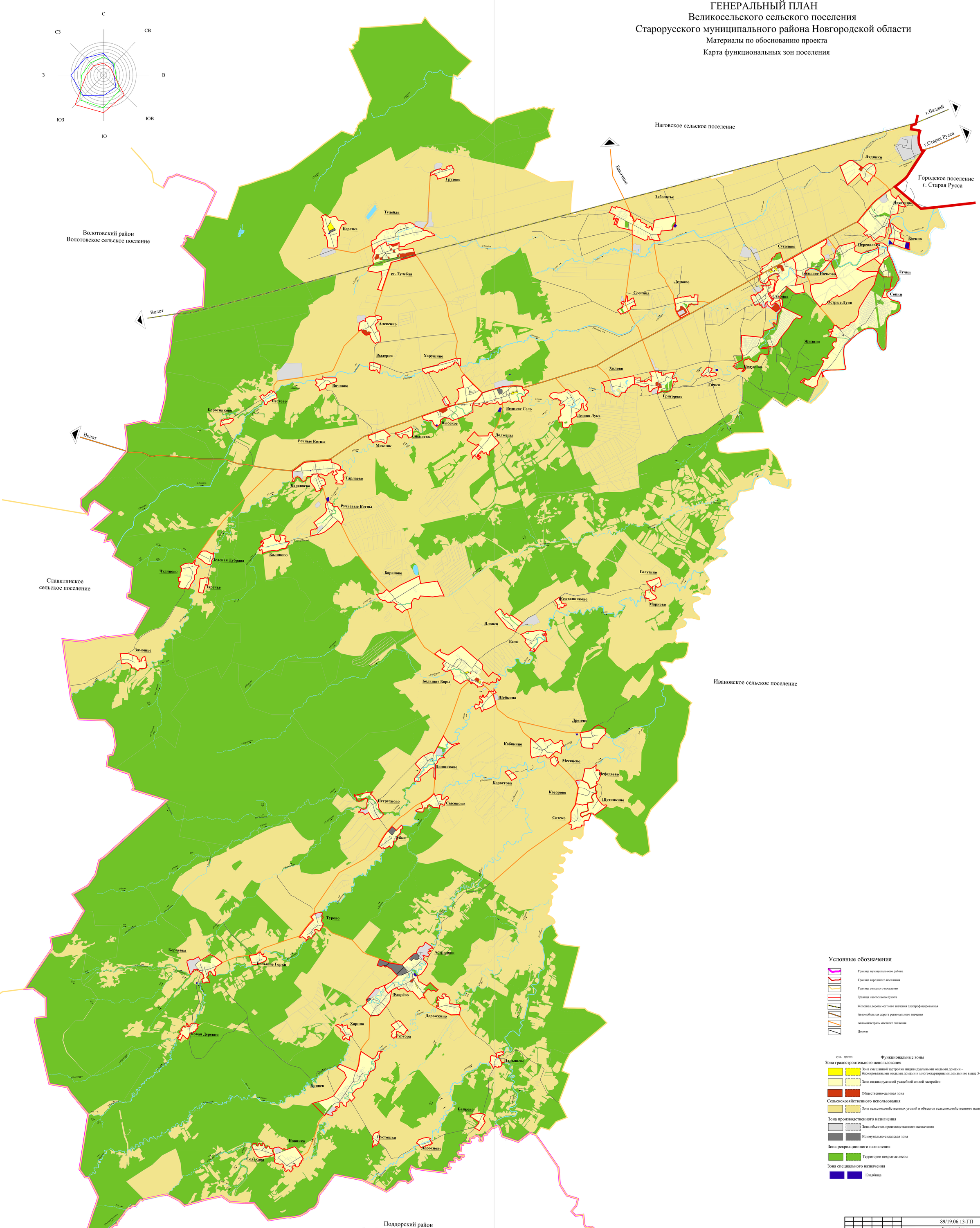


## Условные обозначения

- Граница муниципального района
- Граница городского поселения
- Граница сельского поселения
- Граница населенного пункта
- Железная дорога местного значения электрифицированная
- Автомобильная дорога регионального значения
- Автомагистраль местного значения
- Дороги

### Функциональные зоны

сущ. проект.

**Зона градостроительного использования**

- Зона смешанной застройки индивидуальными жилыми домами - блокированными жилыми домами и многоквартирными домами не выше 5-х этажей
- Зона индивидуальной усадебной жилой застройки
- Общественно-деловая зона

**Сельскохозяйственного использования**

- Зона сельскохозяйственных угодий и объектов сельскохозяйственного назначения

**Зона производственного назначения**

- Зона объектов производственного назначения
- Коммунально-складская зона

**Зона рекриационного назначения**

- Территории покрытые лесом

**Зона специального назначения**

- Кладбища

| | | | | | | | | |
|---|---|---|---|---|---|---|---|---|
| | | | | | | 89/19.06.13-ГП | | |
| Изм. | Кол. уч. | Лист. | N док. | Подп. | Дата | Генеральный план Великосельского сельского поселения Старорусского муниципального района Новгородской области. | | |
| Гл. инженер | | Шахтарин А.В. | | | | Карта функциональных зон поселения | Стадия | Лист | Листов |
| Рук. проекта | | Шахтарина Е.С. | | | | | ГП | 2 | 5 |
| Разработал | | Шестобатова А.А. | | | | | | | |
| | | | | | | Масштаб 1:25000 | ООО "География" | | |