

**Схема расположения границ публичного сервитута для размещения ВЛ-0,4 кВ д.Острые Луки в кадастровом квартале 53:17:0201601, 53:17:0200101, 53:17:0201101 и на земельных участках с кадастровыми номерами 53:17:0201601:105, 53:17:0201601:152, 53:17:0200101:96, 53:17:0200101:44, 53:17:0200101:61, 53:17:0000000:3700, 53:17:0201101:75, 53:17:0201101:59, 53:17:0201101:1, 53:17:0201101:16, 53:17:0201101:2, 53:17:0201101:28, 53:17:0201101:44**

Утверждена  
Администрации  
Старорусского  
муниципального района

Объект электросетевого хозяйства ВЛ-0,4 кВ д.Острые Луки, расположенный: Российская Федерация, Новгородская область, Старорусский муниципальный район, Великосельское сельское поселение, д. Острые Луки

Площадь испрашиваемого сервитута 10317 кв. м.

Обзорная схема

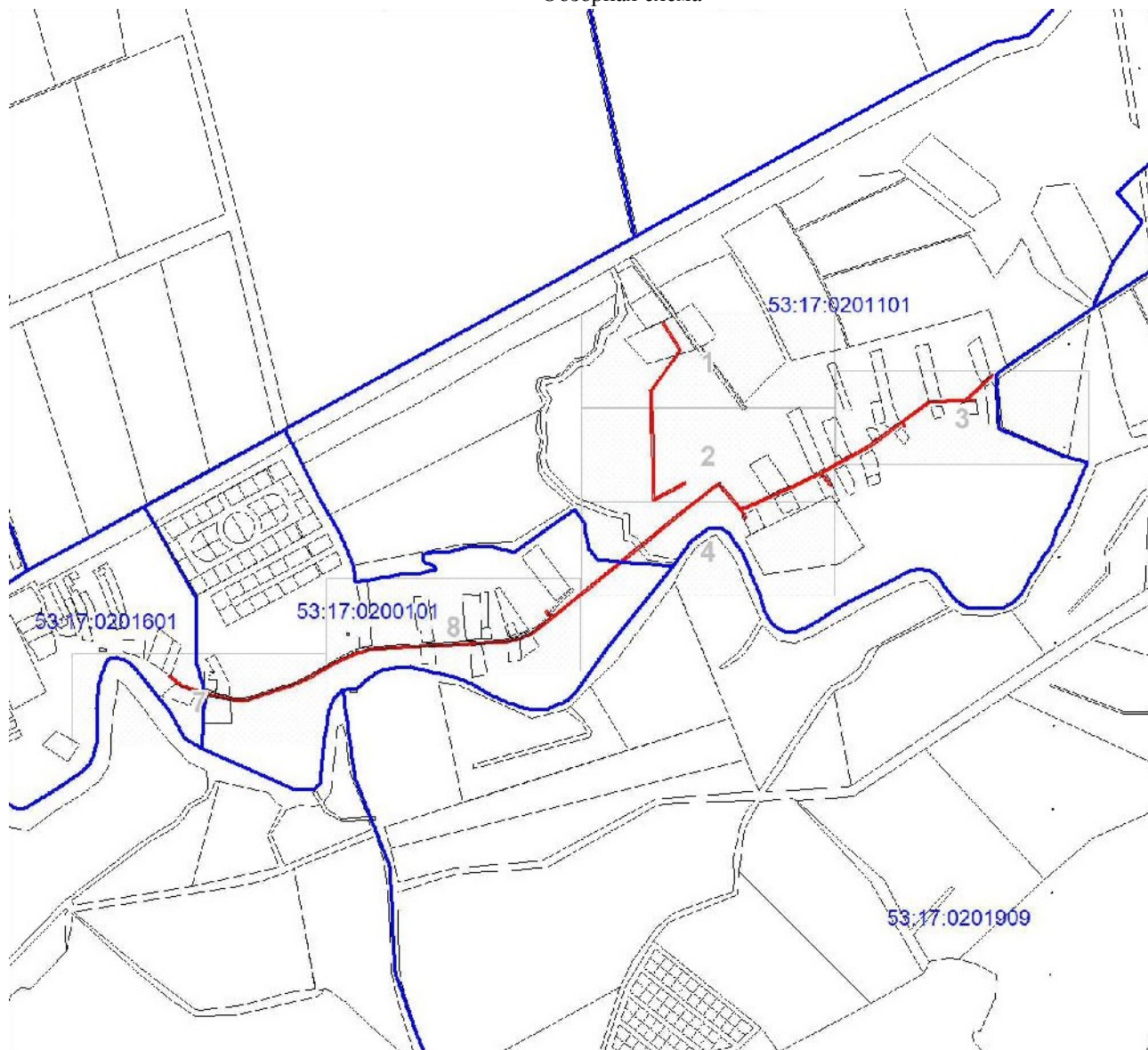

**Условные обозначения:**

- - проектные границы публичного сервитута
- - существующая граница земельных участков, сведения о которой в ЕГРН достаточны для определения ее местоположения
- - установленные границы административно-территориальных образований
- - существующее местоположение инженерного сооружения

- :290** - кадастровый номер земельного участка
- 53:17:0212127**-номер кадастрового квартала
- - граница кадастрового квартала
- 1 - обозначение характерных точек границ публичного сервитута

Номер регистрации			Масштаб
ООО «КРТ Система»			1:9000
Кадастровый инженер	Подпись	Дата	Лист 1
Андреева О.В.		30.09.2020	Листов 14



**Схема расположения границ публичного сервитута для размещения ВЛ-0,4 кВ д.Острые Луки в кадастровом квартале 53:17:0201601, 53:17:0200101, 53:17:0201101 и на земельных участках с кадастровыми номерами 53:17:0201601:105, 53:17:0201601:152, 53:17:0200101:96, 53:17:0200101:44, 53:17:0200101:61, 53:17:0000000:3700, 53:17:0201101:75, 53:17:0201101:59, 53:17:0201101:1, 53:17:0201101:16, 53:17:0201101:2, 53:17:0201101:28, 53:17:0201101:44**

Утверждена

Администрации  
Старорусского  
муниципального района

Объект электросетевого хозяйства ВЛ-0,4 кВ д.Острые Луки, расположенный: Российская Федерация, Новгородская область, Старорусский муниципальный район, Великосельское сельское поселение, д. Острые Луки

Площадь испрашиваемого сервитута 10317 кв. м.

Выноска 1

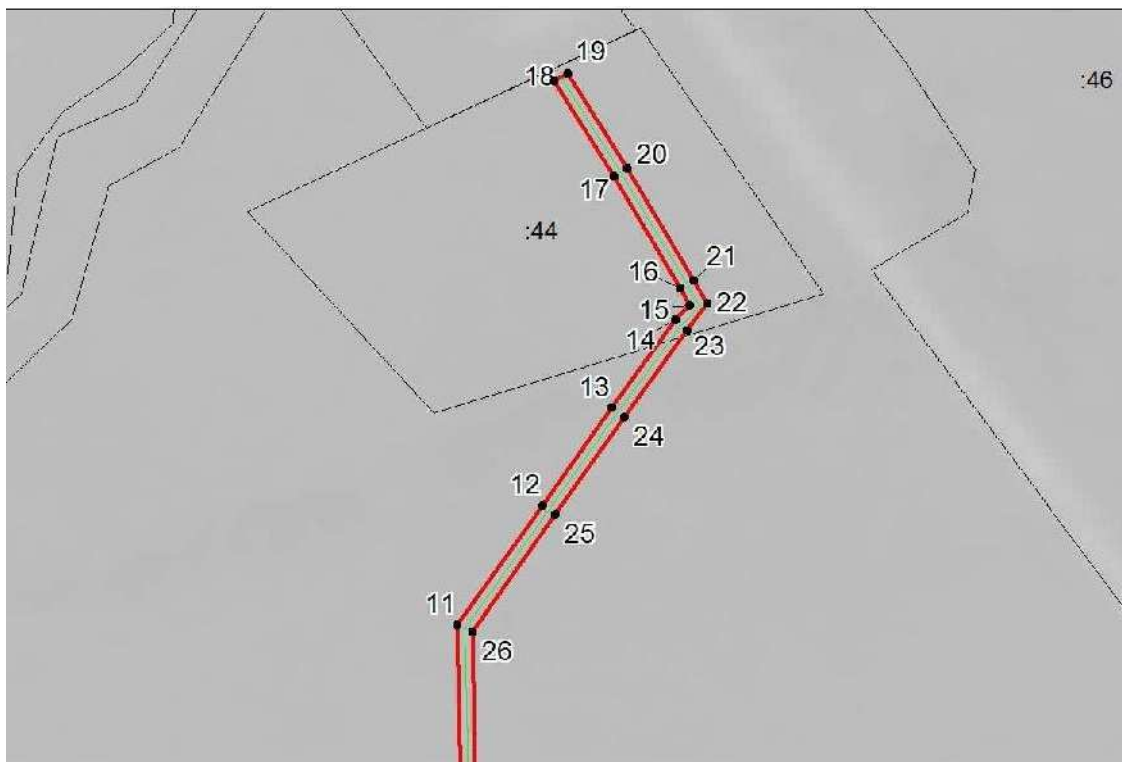

**Условные обозначения:**

- - проектные границы публичного сервитута
- - существующая граница земельных участков, сведения о которой в ЕГРН достаточны для определения ее местоположения
- - установленные границы административно-территориальных образований
- - существующее местоположение инженерного сооружения
- 290 - кадастровый номер земельного участка
- 53:17:0212127 - номер кадастрового квартала
- - граница кадастрового квартала
- 1 - обозначение характерных точек границ публичного сервитута

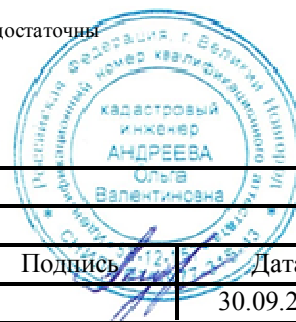

Номер регистрации			Масштаб
ООО «КРТ Система»			1:2000
Кадастровый инженер	Подпись	Дата	Лист 2
Андреева О.В.		30.09.2020	Листов 14

**Схема расположения границ публичного сервитута для размещения ВЛ-0,4 кВ д.Острые Луки в кадастровом квартале 53:17:0201601, 53:17:0200101, 53:17:0201101 и на земельных участках с кадастровыми номерами 53:17:0201601:105, 53:17:0201601:152, 53:17:0200101:96, 53:17:0200101:44, 53:17:0200101:61, 53:17:0000000:3700, 53:17:0201101:75, 53:17:0201101:59, 53:17:0201101:1, 53:17:0201101:16, 53:17:0201101:2, 53:17:0201101:28, 53:17:0201101:44**

Утверждена

Администрации  
Старорусского  
муниципального района

Объект электросетевого хозяйства ВЛ-0,4 кВ д.Острые Луки, расположенный: Российская Федерация, Новгородская область, Старорусский муниципальный район, Великосельское сельское поселение, д. Острые Луки

Площадь испрашиваемого сервитута 10317 кв. м.

Выноска 2



**Условные обозначения:**

- - проектные границы публичного сервитута
- - существующая граница земельных участков, сведения о которой в ЕГРН достаточны для определения ее местоположения
- - установленные границы административно-территориальных образований
- - существующее местоположение инженерного сооружения
- - кадастровый номер земельного участка
- 290 - кадастровый номер земельного участка
- 53:17:0212127 - номер кадастрового квартала
- - граница кадастрового квартала
- 1 - обозначение характерных точек границ публичного сервитута

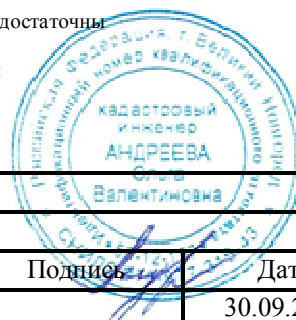

Номер регистрации			Масштаб
ООО «КРТ Система»			1:2200
Кадастровый инженер	Подпись	Дата	Лист 3
Андреева О.В.		30.09.2020	Листов 14

**Схема расположения границ публичного сервитута для размещения ВЛ-0,4 кВ д.Острые Луки в кадастровом квартале 53:17:0201601, 53:17:0200101, 53:17:0201101 и на земельных участках с кадастровыми номерами 53:17:0201601:105, 53:17:0201601:152, 53:17:0200101:96, 53:17:0200101:44, 53:17:0200101:61, 53:17:0000000:3700, 53:17:0201101:75, 53:17:0201101:59, 53:17:0201101:1, 53:17:0201101:16, 53:17:0201101:2, 53:17:0201101:28, 53:17:0201101:44**

Утверждена

Администрации  
Старорусского  
муниципального района

Объект электросетевого хозяйства ВЛ-0,4 кВ д.Острые Луки, расположенный: Российская Федерация, Новгородская область, Старорусский муниципальный район, Великосельское сельское поселение, д. Острые Луки

Площадь испрашиваемого сервитута 10317 кв. м.

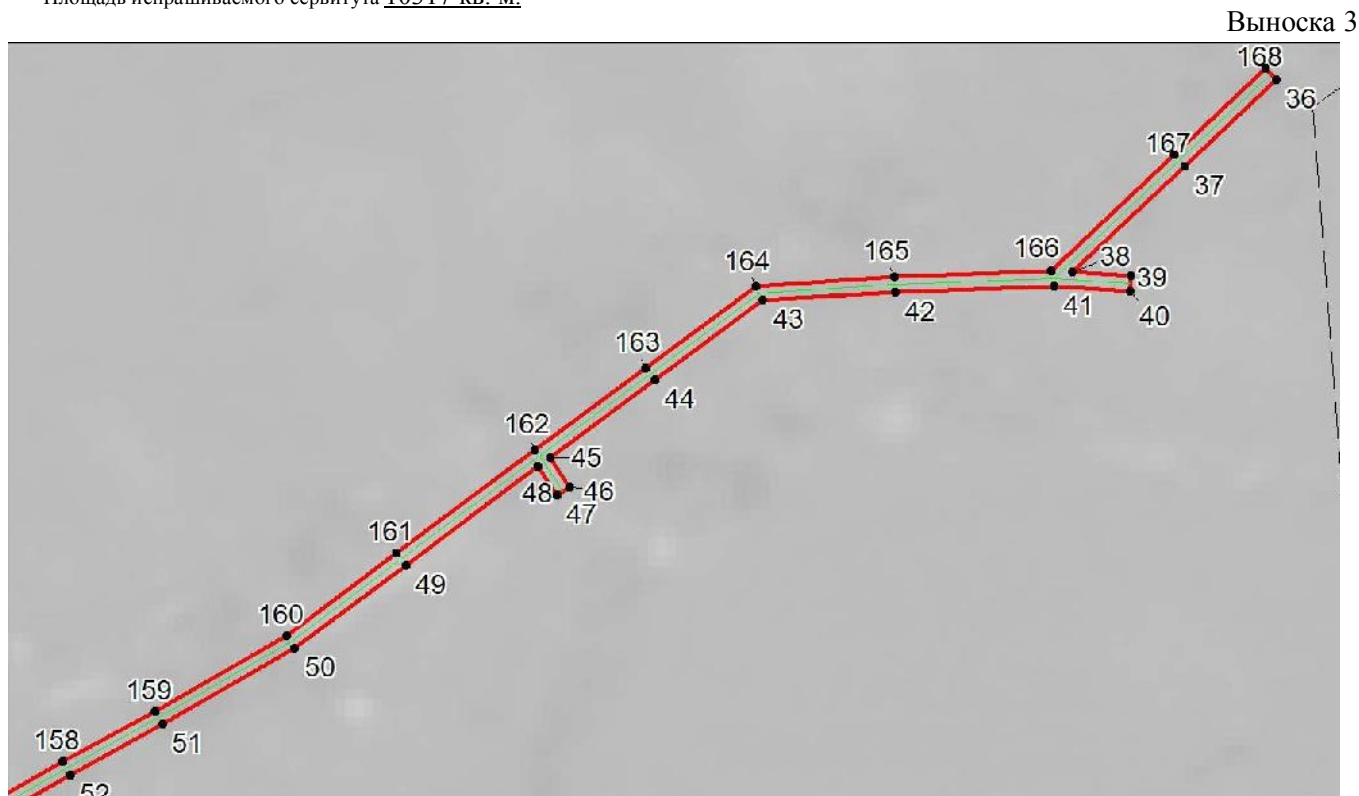

**Условные обозначения:**

- - проектные границы публичного сервитута
- - существующая граница земельных участков, сведения о которой в ЕГРН достаточны для определения ее местоположения
- - установленные границы административно-территориальных образований
- - существующее местоположение инженерного сооружения
- - кадастровый номер земельного участка
- **53:17:0212127** - номер кадастрового квартала
- - граница кадастрового квартала
- 1 - обозначение характерных точек границ публичного сервитута



Номер регистрации			Масштаб
ООО «КРТ Система»			1:2000
Кадастровый инженер	Подпись	Дата	Лист 4
Андреева О.В.		30.09.2020	Листов 14

**Схема расположения границ публичного сервитута для размещения ВЛ-0,4 кВ д.Острые Луки в кадастровом квартале 53:17:0201601, 53:17:0200101, 53:17:0201101 и на земельных участках с кадастровыми номерами 53:17:0201601:105, 53:17:0201601:152, 53:17:0200101:96, 53:17:0200101:44, 53:17:0200101:61, 53:17:0000000:3700, 53:17:0201101:75, 53:17:0201101:59, 53:17:0201101:1, 53:17:0201101:16, 53:17:0201101:2, 53:17:0201101:28, 53:17:0201101:44**

Утверждена

Администрации  
Старорусского  
муниципального района

Объект электросетевого хозяйства ВЛ-0,4 кВ д.Острые Луки, расположенный: Российская Федерация, Новгородская область, Старорусский муниципальный район, Великосельское сельское поселение, д. Острые Луки

Площадь испрашиваемого сервитута 10317 кв. м.

Выноска 4

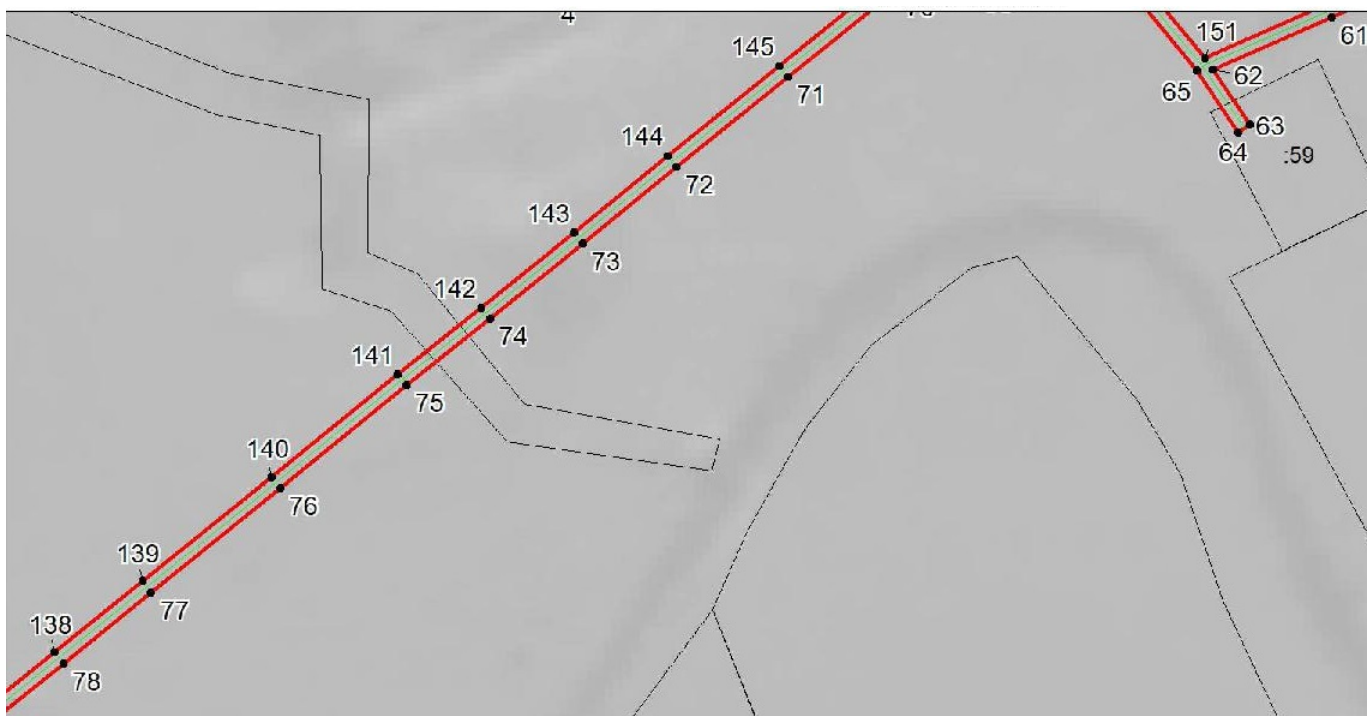

**Условные обозначения:**

- - проектные границы публичного сервитута
- существующая граница земельных участков, сведения о которой в ЕГРН достаточны для определения ее местоположения
- установленные границы административно-территориальных образований
- существующее местоположение инженерного сооружения
- кадастровый номер земельного участка
- 53:17:0212127 - номер кадастрового квартала
- граница кадастрового квартала
- 1 - обозначение характерных точек границ публичного сервитута



Номер регистрации			Масштаб 1:2000
ООО «КРТ Система»			
Кадастровый инженер	Подпись	Дата	Лист 5
Андреева О.В.		30.09.2020	Листов 14

**Схема расположения границ публичного сервитута для размещения ВЛ-0,4 кВ д.Острые Луки в кадастровом квартале 53:17:0201601, 53:17:0200101, 53:17:0201101 и на земельных участках с кадастровыми номерами 53:17:0201601:105, 53:17:0201601:152, 53:17:0200101:96, 53:17:0200101:44, 53:17:0200101:61, 53:17:0000000:3700, 53:17:0201101:75, 53:17:0201101:59, 53:17:0201101:1, 53:17:0201101:16, 53:17:0201101:2, 53:17:0201101:28, 53:17:0201101:44**

Утверждена

Администрации  
Старорусского  
муниципального района

Объект электросетевого хозяйства ВЛ-0,4 кВ д.Острые Луки, расположенный: Российская Федерация, Новгородская область, Старорусский муниципальный район, Великосельское сельское поселение, д. Острые Луки

Площадь испрашиваемого сервитута 10317 кв. м.

Выноска 5

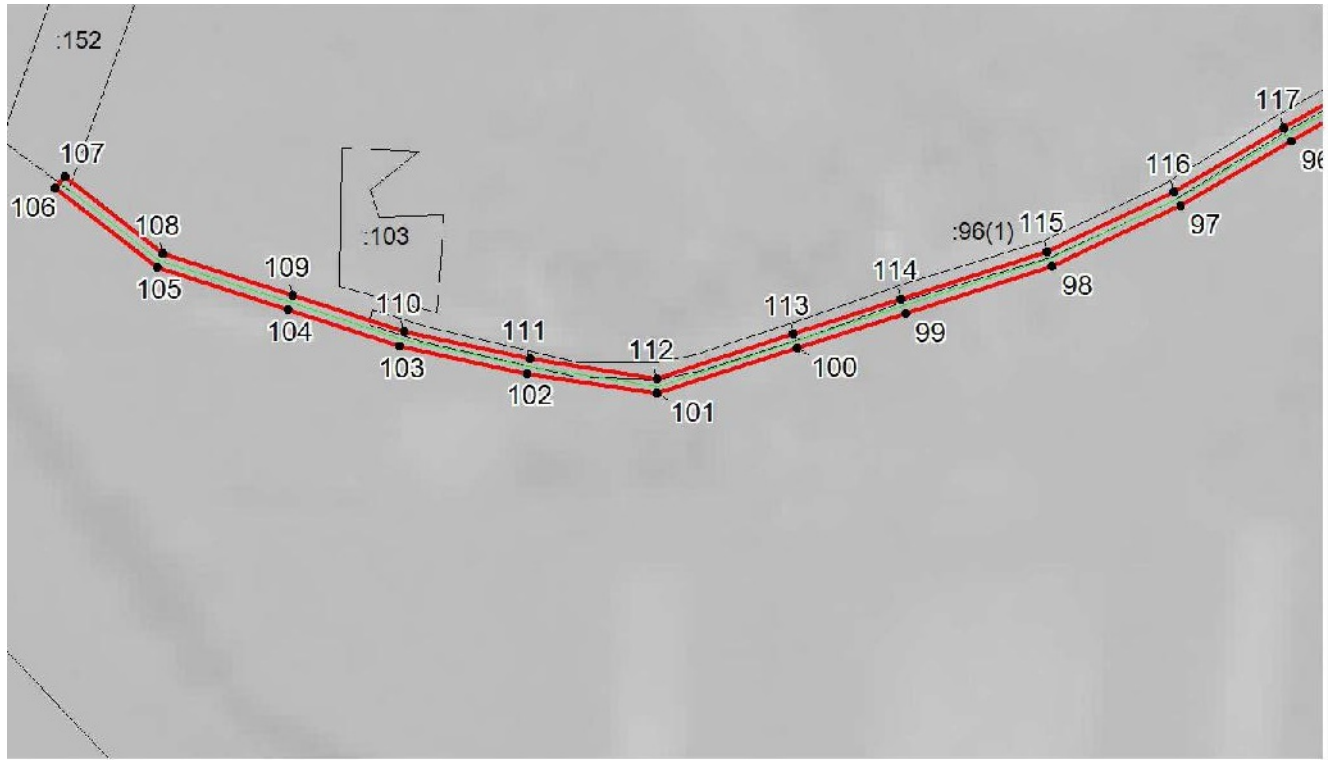

**Условные обозначения:**

- - проектные границы публичного сервитута
- - существующая граница земельных участков, сведения о которой в ЕГРН достаточны для определения ее местоположения
- - установленные границы административно-территориальных образований
- - существующее местоположение инженерного сооружения
- - кадастровый номер земельного участка
- 53:17:0212127-номер кадастрового квартала
- - граница кадастрового квартала
- 1 - обозначение характерных точек границ публичного сервитута



Номер регистрации			Масштаб
ООО «КРТ Система»			1:2000
Кадастровый инженер	Подпись	Дата	Лист 6
Андреева О.В.		30.09.2020	Листов 14

**Схема расположения границ публичного сервитута для размещения ВЛ-0,4 кВ д.Острые Луки в кадастровом квартале 53:17:0201601, 53:17:0200101, 53:17:0201101 и на земельных участках с кадастровыми номерами 53:17:0201601:105, 53:17:0201601:152, 53:17:0200101:96, 53:17:0200101:44, 53:17:0200101:61, 53:17:0000000:3700, 53:17:0201101:75, 53:17:0201101:59, 53:17:0201101:1, 53:17:0201101:16, 53:17:0201101:2, 53:17:0201101:28, 53:17:0201101:44**

Утверждена

Администрации  
Старорусского  
муниципального района

Объект электросетевого хозяйства ВЛ-0,4 кВ д.Острые Луки, расположенный: Российская Федерация, Новгородская область, Старорусский муниципальный район, Великосельское сельское поселение, д. Острые Луки

Площадь испрашиваемого сервитута 10317 кв. м.

Выноска 6

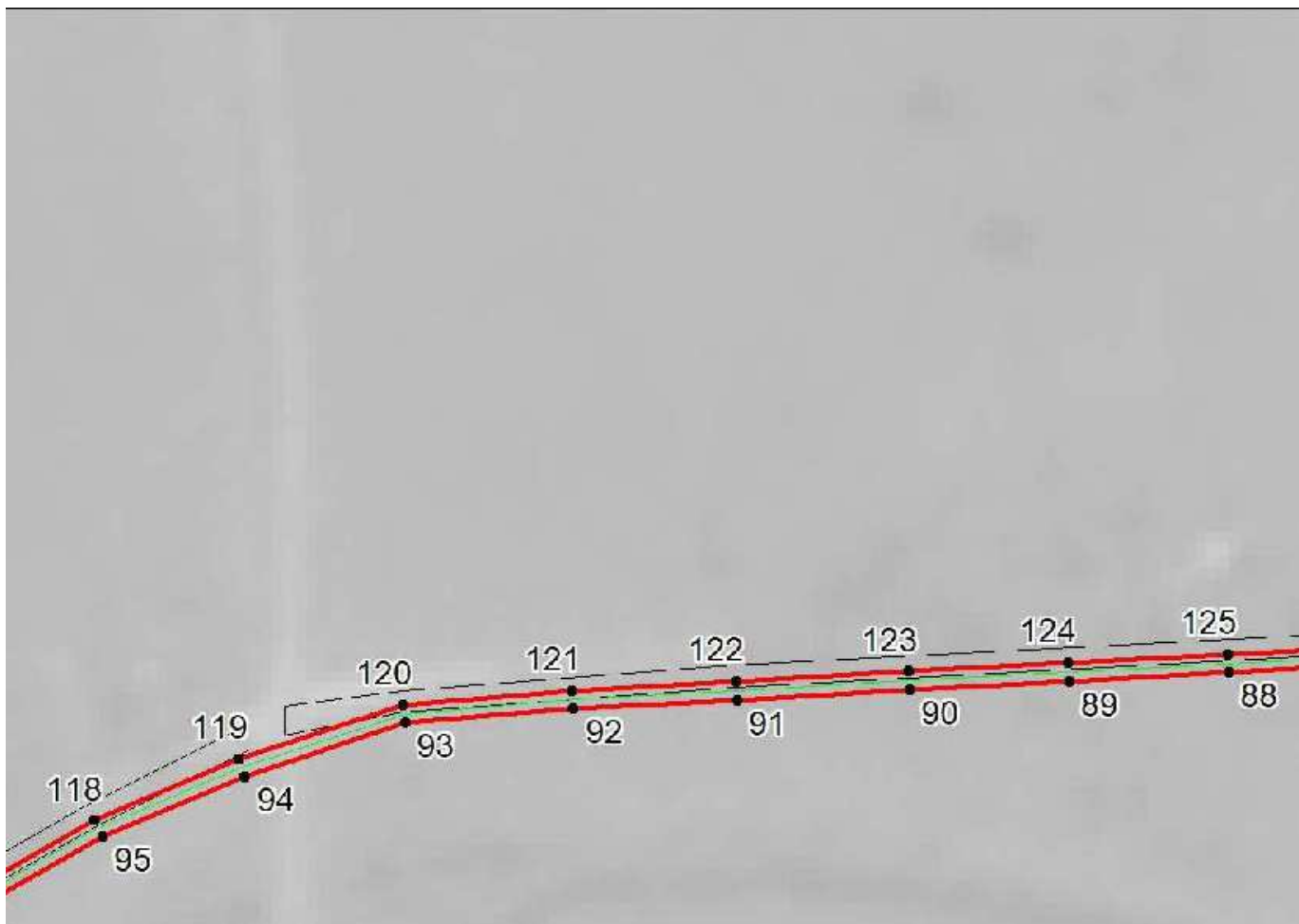

**Условные обозначения:**

- - проектные границы публичного сервитута
- - - - существующая граница земельных участков, сведения о которой в ЕГРН достаточны для определения ее местоположения
- - установленные границы административно-территориальных образований
- - - - существующее местоположение инженерного сооружения
- - кадастровый номер земельного участка
- 53:17:0212127 - номер кадастрового квартала
- - граница кадастрового квартала
- 1 - обозначение характерных точек границ публичного сервитута



Номер регистрации			Масштаб 1:2000
ООО «КРТ Система»			
Кадастровый инженер	Подпись	Дата	Лист 7
Андреева О.В.		30.09.2020	Листов 14

**Схема расположения границ публичного сервитута для размещения ВЛ-0,4 кВ д.Острые Луки в кадастровом квартале 53:17:0201601, 53:17:0200101, 53:17:0201101 и на земельных участках с кадастровыми номерами 53:17:0201601:105, 53:17:0201601:152, 53:17:0200101:96, 53:17:0200101:44, 53:17:0200101:61, 53:17:0000000:3700, 53:17:0201101:75, 53:17:0201101:59, 53:17:0201101:1, 53:17:0201101:16, 53:17:0201101:2, 53:17:0201101:28, 53:17:0201101:44**

Утверждена

Администрации  
Старорусского  
муниципального района

Объект электросетевого хозяйства ВЛ-0,4 кВ д.Острые Луки, расположенный: Российская Федерация, Новгородская область, Старорусский муниципальный район, Великосельское сельское поселение, д. Острые Луки

Площадь испрашиваемого сервитута 10317 кв. м.

Выноски 7

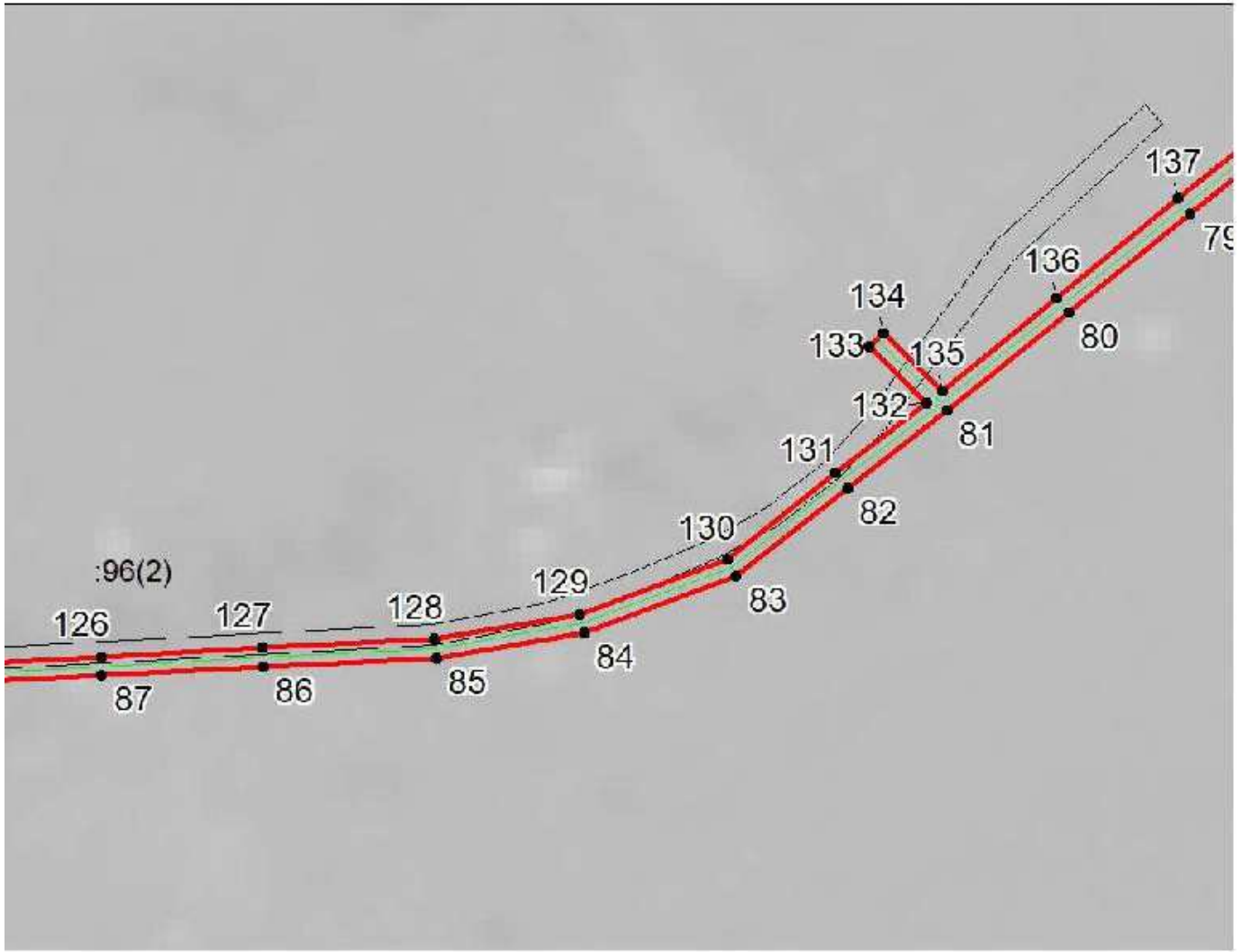

**Условные обозначения:**

- - проектные границы публичного сервитута
- - - - существующая граница земельных участков, сведения о которой в ЕГРН достаточны для определения ее местоположения
- - установленные границы административно-территориальных образований
- - существующее местоположение инженерного сооружения
- - кадастровый номер земельного участка

**53:17:0212127**-номер кадастрового квартала

- - граница кадастрового квартала
- 1 - обозначение характерных точек границ публичного сервитута



Номер регистрации		Масштаб
ООО «КРТ Система»		1:2000
Кадастровый инженер	Подпись	Дата
Андреева О.В.		30.09.2020
		Лист 8
		Листов 14



Площадь публичного сервитута 10317 кв. м.			
Система координат МСК-53 зона 2			
Метод определения координат: метод спутниковых геодезических измерений			
Обозначение характерных точек границы	Координаты, м		Средняя квадратическая погрешность положения характерной точки (M <sub>t</sub> ), м
	X	Y	
1	514616,02	2178483,09	0,1
2	514601,90	2178457,00	0,1
3	514588,83	2178432,76	0,1
4	514580,01	2178416,16	0,1
5	514581,73	2178413,22	0,1
6	514596,30	2178412,83	0,1
7	514634,81	2178411,79	0,1
8	514674,42	2178411,29	0,1
9	514723,58	2178409,57	0,1
10	514770,85	2178408,16	0,1
11	514813,29	2178407,29	0,1
12	514844,81	2178429,77	0,1
13	514870,62	2178448,13	0,1
14	514893,80	2178464,92	0,1
15	514897,80	2178468,78	0,1
16	514902,33	2178466,28	0,1
17	514931,71	2178448,75	0,1
18	514956,87	2178432,99	0,1
19	514958,99	2178436,37	0,1
20	514933,81	2178452,15	0,1
21	514904,30	2178469,76	0,1
22	514898,12	2178473,23	0,1

23	514891,12	2178467,90	0,1
24	514868,28	2178451,38	0,1
25	514842,50	2178433,03	0,1
26	514811,59	2178411,32	0,1
27	514770,96	2178412,16	0,1
28	514723,70	2178413,57	0,1
29	514674,54	2178415,29	0,1
30	514634,88	2178415,79	0,1
31	514596,40	2178416,83	0,1
32	514585,06	2178417,13	0,1
33	514592,35	2178430,87	0,1
34	514605,42	2178455,10	0,1
35	514619,51	2178481,14	0,1
1	514616,02	2178483,09	0,1
36	514846,14	2179136,02	0,1
37	514823,28	2179111,86	0,1
38	514795,17	2179082,15	0,1
39	514794,20	2179097,64	0,1
40	514790,20	2179097,38	0,1
41	514791,46	2179077,40	0,1
42	514789,90	2179035,39	0,1
43	514787,73	2179000,42	0,1
44	514766,69	2178971,79	0,1
45	514746,23	2178944,05	0,1
46	514738,37	2178949,23	0,1
47	514736,17	2178945,89	0,1
48	514743,84	2178940,84	0,1
49	514717,82	2178905,93	0,1
50	514695,77	2178876,68	0,1
51	514675,68	2178841,75	0,1
52	514662,33	2178817,24	0,1
53	514648,07	2178792,42	0,1

54	514637,04	2178772,65	0,1
55	514613,26	2178793,15	0,1
56	514610,64	2178790,13	0,1
57	514635,14	2178769,00	0,1
58	514622,37	2178741,66	0,1
59	514606,51	2178707,79	0,1
60	514587,92	2178666,01	0,1
61	514574,17	2178635,13	0,1
62	514559,57	2178601,72	0,1
63	514543,95	2178612,16	0,1
64	514541,73	2178608,84	0,1
65	514559,25	2178597,13	0,1
66	514586,89	2178574,09	0,1
67	514608,27	2178556,69	0,1
68	514612,20	2178553,64	0,1
69	514608,74	2178545,50	0,1
70	514582,16	2178512,45	0,1
71	514557,34	2178481,64	0,1
72	514532,03	2178450,23	0,1
73	514510,29	2178423,77	0,1
74	514489,26	2178397,51	0,1
75	514470,38	2178373,95	0,1
76	514441,52	2178338,35	0,1
77	514412,11	2178301,84	0,1
78	514392,08	2178277,10	0,1
79	514371,57	2178251,61	0,1
80	514350,71	2178225,84	0,1
81	514329,95	2178200,15	0,1
82	514313,65	2178179,03	0,1
83	514295,05	2178155,55	0,1
84	514283,00	2178123,34	0,1
85	514277,81	2178092,20	0,1
86	514275,89	2178055,57	0,1

87	514274,04	2178021,36	0,1
88	514272,25	2177987,11	0,1
89	514270,42	2177952,51	0,1
90	514268,54	2177918,07	0,1
91	514266,37	2177880,59	0,1
92	514264,42	2177845,21	0,1
93	514261,34	2177808,82	0,1
94	514249,80	2177774,02	0,1
95	514236,70	2177743,19	0,1
96	514219,18	2177712,38	0,1
97	514202,01	2177683,03	0,1
98	514186,20	2177649,07	0,1
99	514173,74	2177610,25	0,1
100	514164,43	2177581,75	0,1
101	514152,41	2177544,46	0,1
102	514157,73	2177510,24	0,1
103	514164,98	2177476,54	0,1
104	514174,66	2177446,89	0,1
105	514185,75	2177412,35	0,1
106	514206,62	2177385,47	0,1
107	514209,78	2177387,93	0,1
108	514189,45	2177413,91	0,1
109	514178,46	2177448,12	0,1
110	514168,81	2177477,68	0,1
111	514161,68	2177510,91	0,1
112	514156,44	2177544,60	0,1
113	514168,23	2177580,51	0,1
114	514177,54	2177609,01	0,1
115	514189,97	2177647,73	0,1
116	514205,59	2177681,25	0,1
117	514222,64	2177710,37	0,1
118	514240,24	2177741,31	0,1
119	514253,57	2177772,68	0,1

120	514265,30	2177808,25	0,1
121	514268,42	2177844,96	0,1
122	514270,37	2177880,36	0,1
123	514272,54	2177917,85	0,1
124	514274,42	2177952,29	0,1
125	514276,25	2177986,90	0,1
126	514278,04	2178021,14	0,1
127	514279,89	2178055,35	0,1
128	514281,77	2178091,65	0,1
129	514286,91	2178122,49	0,1
130	514298,54	2178153,55	0,1
131	514316,80	2178176,56	0,1
132	514331,71	2178195,89	0,1
133	514343,52	2178183,79	0,1
134	514346,38	2178186,59	0,1
135	514334,20	2178199,06	0,1
136	514353,81	2178223,32	0,1
137	514374,68	2178249,09	0,1
138	514395,20	2178274,59	0,1
139	514415,23	2178299,33	0,1
140	514444,63	2178335,83	0,1
141	514473,50	2178371,44	0,1
142	514492,38	2178395,01	0,1
143	514513,40	2178421,26	0,1
144	514535,14	2178447,72	0,1
145	514560,46	2178479,14	0,1
146	514585,28	2178509,95	0,1
147	514612,03	2178543,21	0,1
148	514617,07	2178554,82	0,1
149	514610,75	2178559,84	0,1
150	514589,42	2178577,18	0,1
151	514562,88	2178599,31	0,1
152	514577,83	2178633,52	0,1

153	514591,58	2178664,39	0,1
154	514610,16	2178706,15	0,1
155	514625,99	2178739,96	0,1
156	514639,37	2178768,62	0,1
157	514651,54	2178790,43	0,1
158	514665,81	2178815,26	0,1
159	514679,19	2178839,81	0,1
160	514699,17	2178874,57	0,1
161	514721,02	2178903,53	0,1
162	514748,32	2178940,15	0,1
163	514769,91	2178969,41	0,1
164	514791,30	2178998,53	0,1
165	514793,90	2179035,22	0,1
166	514795,43	2179076,60	0,1
167	514826,18	2179109,12	0,1
168	514849,04	2179133,28	0,1
36	514846,14	2179136,02	0,1